Vei veni, Isuse

T: Din Ardeal
M: Pr. C. Hausner

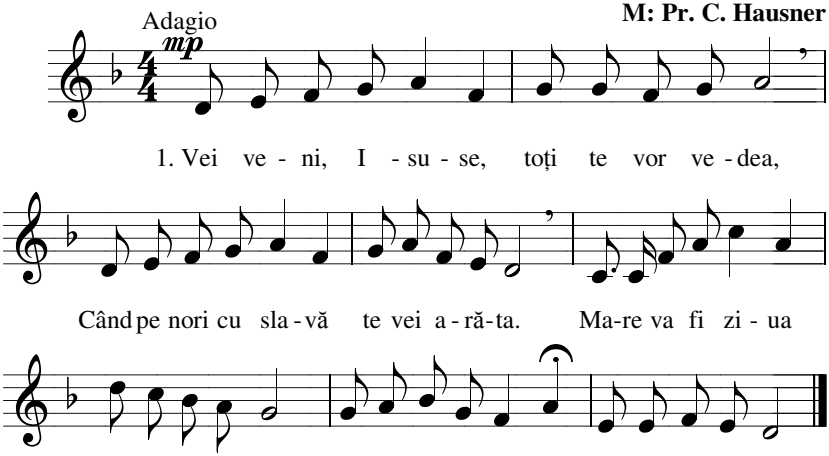

2. Plâng în strâmtorare ucenicii tăi
   Urgisiți de lume, de-ai lor semeni răi;
   Suspinând te cheamă toți cei asupriți,
   Tu, dreptatea celor neîndreptățiți.

3. Mare-i jalea celor care gem si plâng
   Și-n amare lacrimi chinul lor și-l sting;
   Ei așteaptă, Doamne, ziua ta cu dor,
   Ajutorul celor fără ajutor.

4. Gem pe drumuri grele mame și copii
   Și cu dor te cheamă, așteptând să vii,
   Să le stingi din suflet multele dureri,
   Mângâierea celor fără mângâieri.

5. Cad sub greul crucii mii de oropsiți,
   Pentru-a lor nădejde veșnic prigoniți,
   Așteptându-ți ziua când iar ai să vii,
   Bucuria celor fără bucurii.