Tu, Doamne

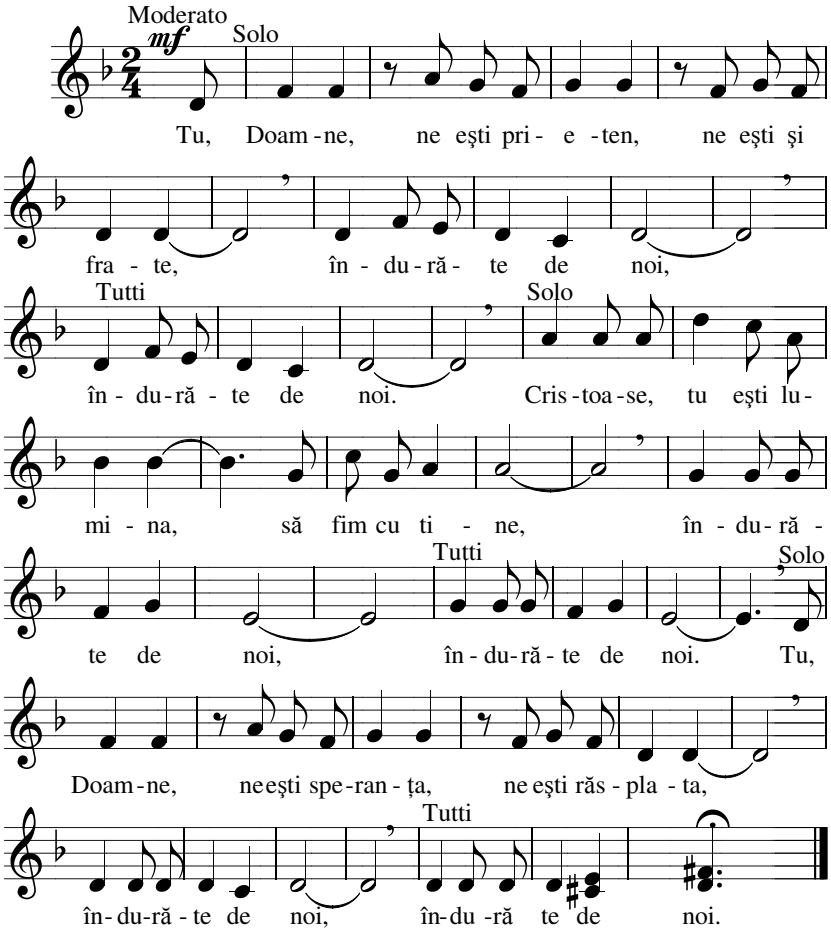
Moderato
mf
Solo
Tu, Doam-ne, ne eşti pri- e -ten, ne eşti şi
fra - te, în - du-ră- te de noi,
Tutti
Solo
în - du-ră - te de noi. Cris-toa-se, tu eşti lu-
mi - na, să fim cu ti - ne, în - du-ră -
Tutti
Solo
te de noi, în-du-ră-te de noi. Tu,
Doam-ne, ne eşti spe-ran-ța, ne eşti răs-pla-ta,
Tutti
în-du-ră-te de noi, în-du-ră te de noi.